

ELEMENTI DI RESTAURO ARCHITETTONICO

A.A. 2018/2019 Il semestre

Aula V17, Lunedì 14,30-18,30 / Giovedì 15,00-17,00

Programma 6 crediti, 75 ore

(Canale 'D' - Ma-Oz)

LA 'MANICA LUNGA' DI STAZIONE TERMINI, A. MAZZONI 1938-1943 Via Giolitti fra restauro conservazione e partecipazione

Lezione 0 - Introduzione al corso e presentazione del tema d'anno

Prof.ssa Simona Salvo

Contributi della dott.ssa Marianna Cortesi





La Stazione Termini nel contesto urbano, veduta aerea attuale

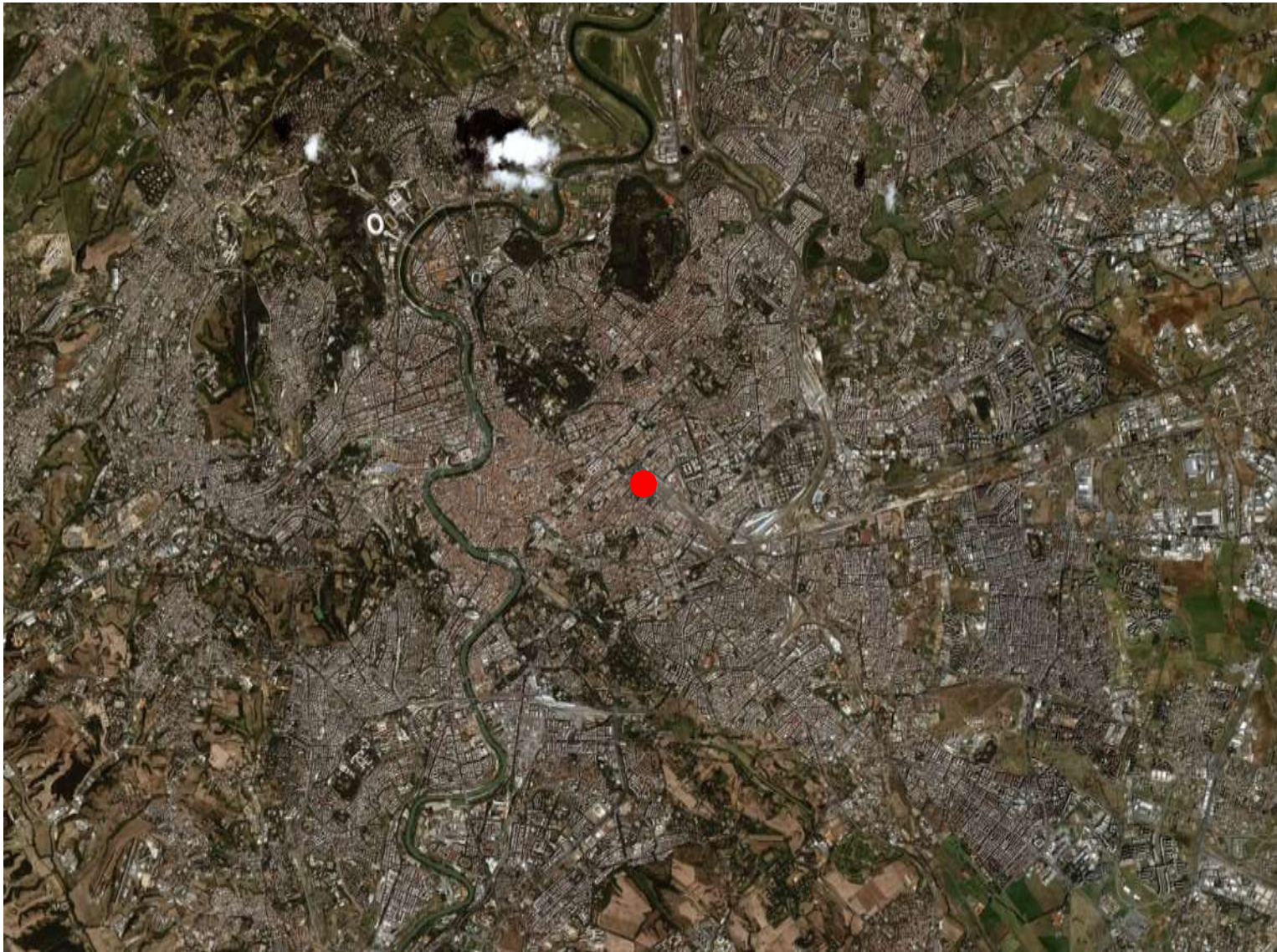

Stazione Termini nel contesto del Rione Esquilino, veduta aerea attuale



Google earth



L'asse viario di via Giolitti nel contesto di Roma Antica

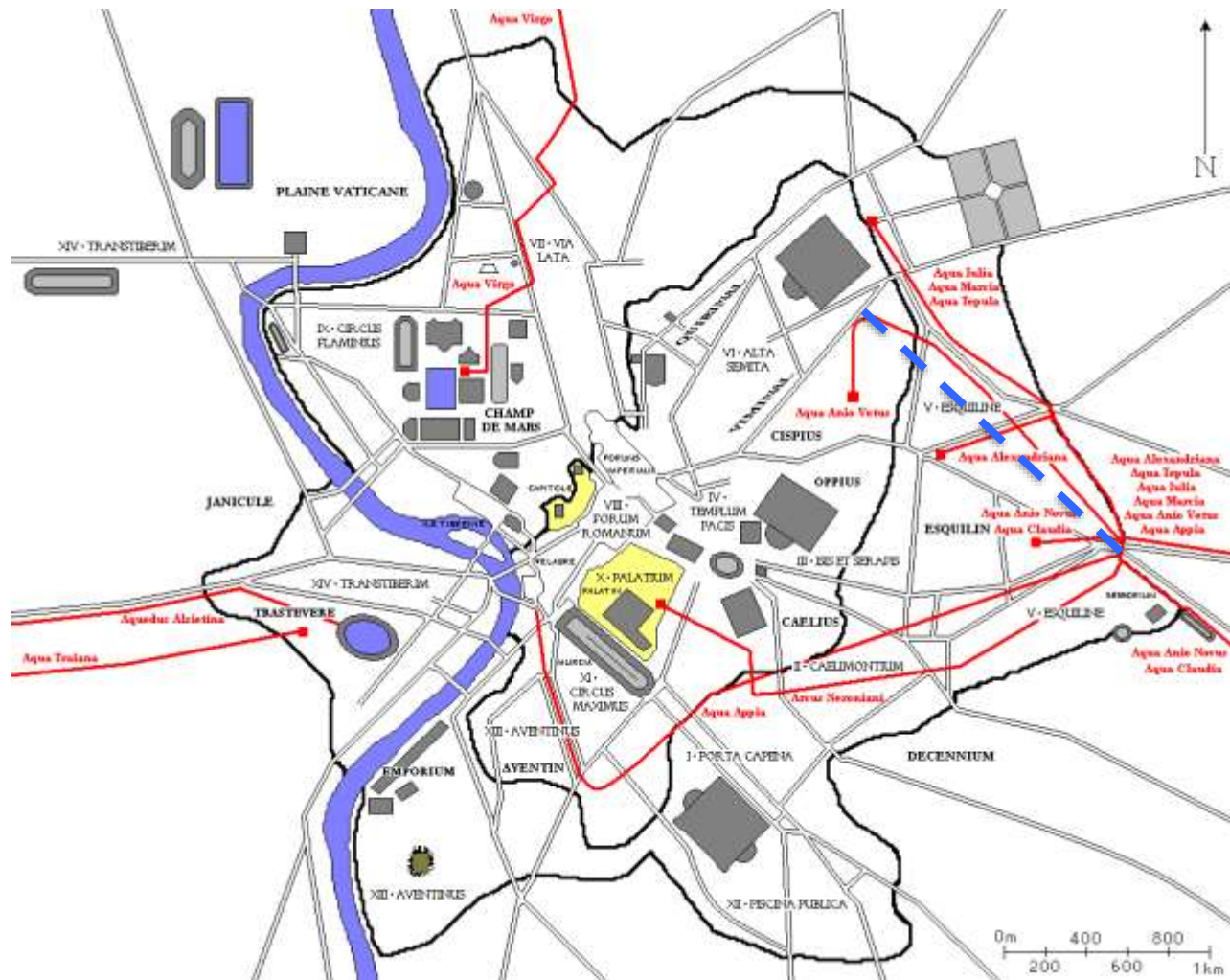

L'area dell'Esquilino secondo la veduta del Falda, 1667

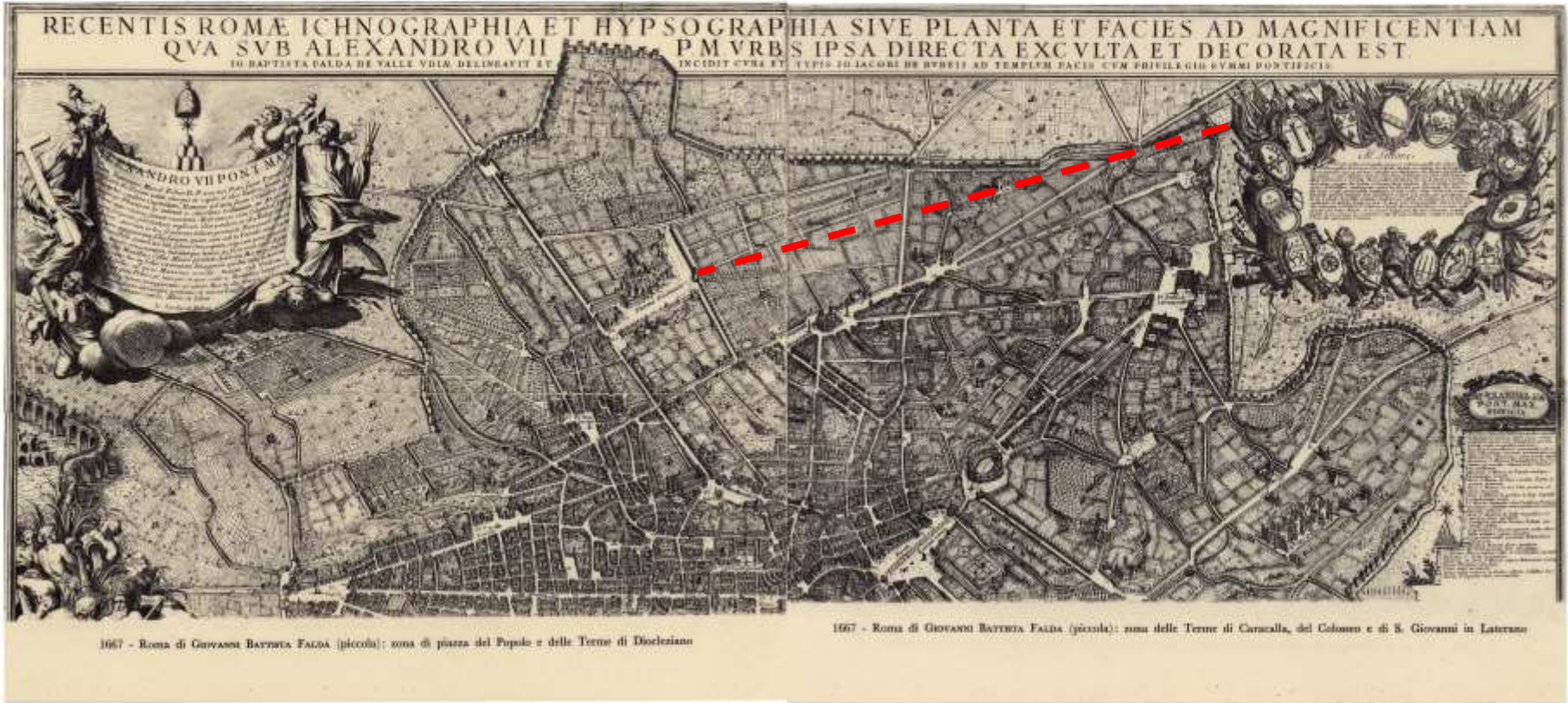

La Roma di Giambattista Nolli, 1748, particolare dell'area Esquilina

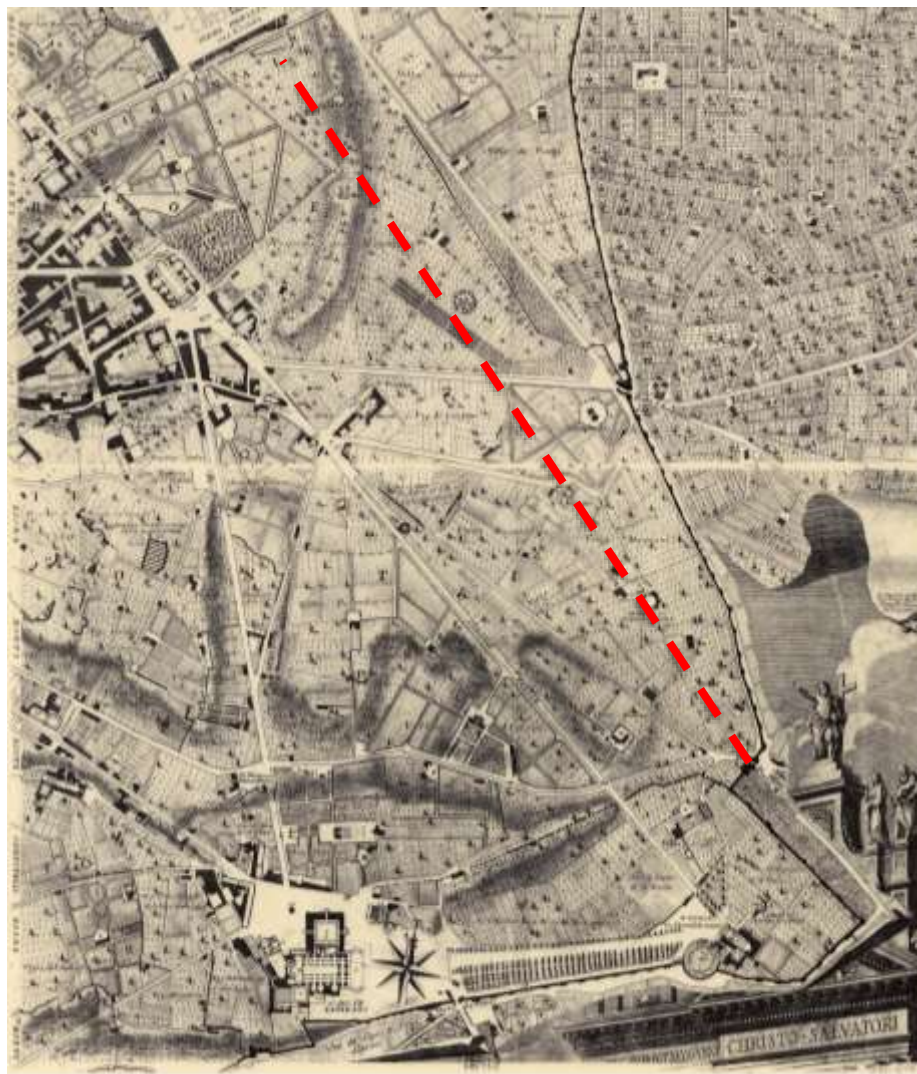

1829 Direzione Generale del Censo



Roma dall'aereo nel 1911

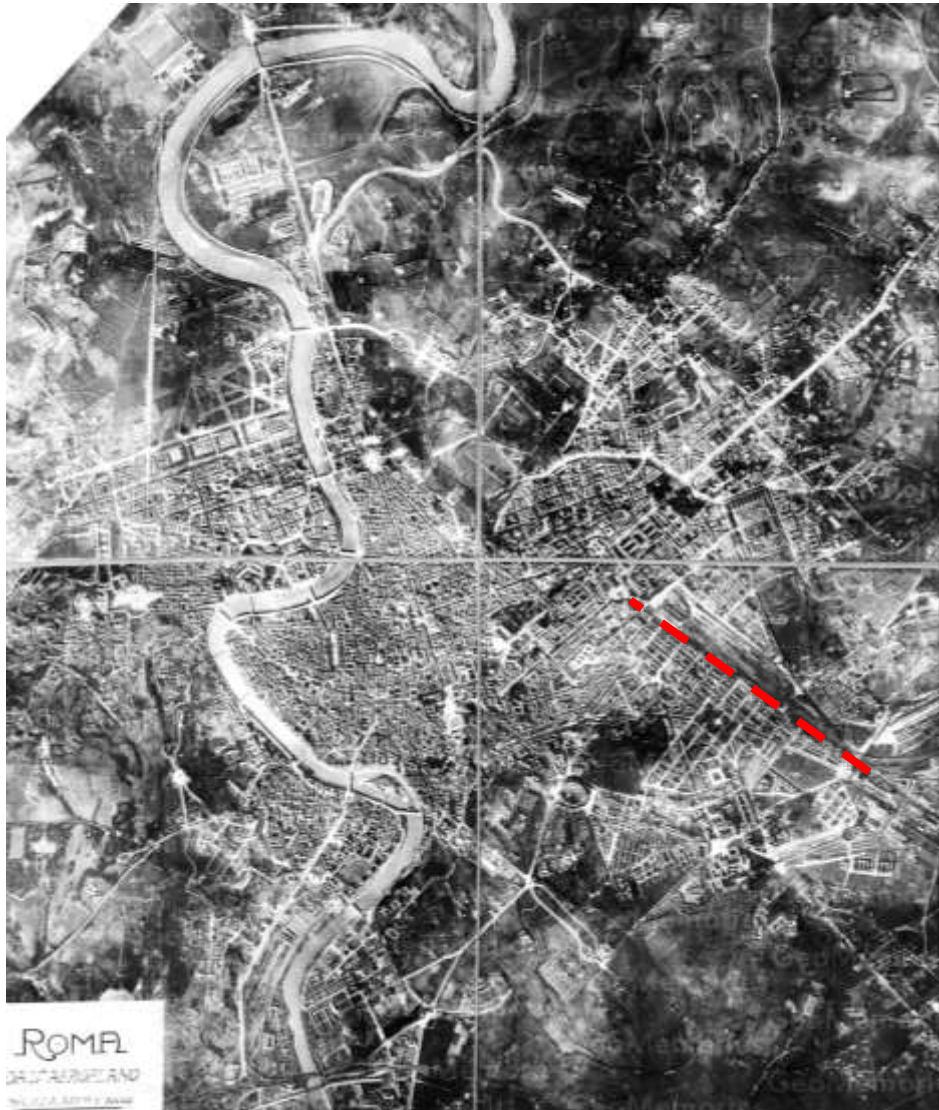

Roma dall'aereoplano nel 1911



Il 'fabbricato viaggiatori' progettato da Salvatore Bianchi, 1869-1874



Il 'fabbricato viaggiatori' progettato da Salvatore Bianchi, 1869-1874



Il 'fabbricato viaggiatori' progettato da Salvatore Bianchi, 1869-1874



L'ingresso al 'fabbricato viaggiatori' lungo l'attuale via Giolitti nel 1874



Il 'fabbricato viaggiatori' progettato da Salvatore Bianchi, 1869-1874

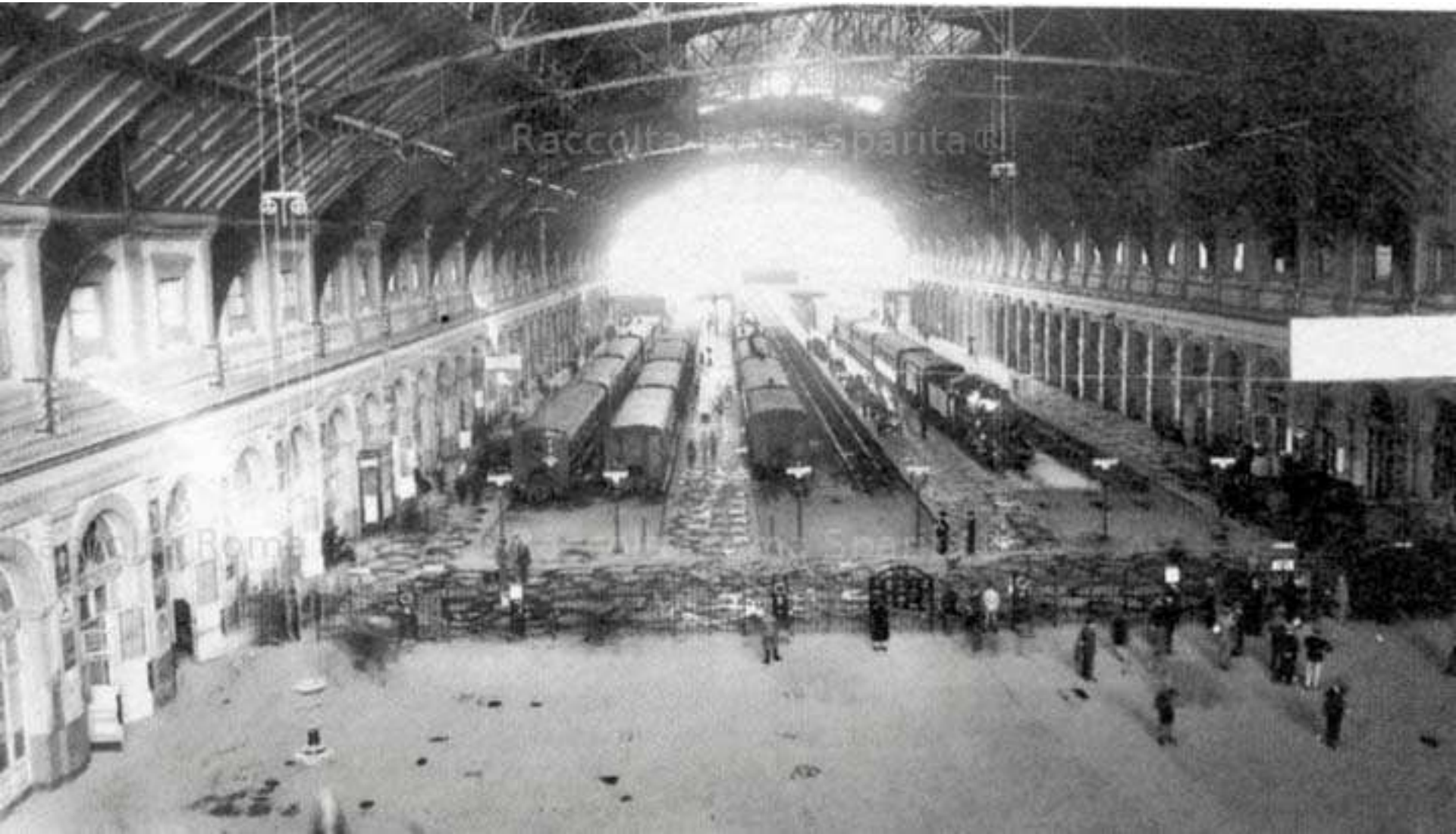

La Stazione Termini il giorno dell'arrivo di Hitler a Roma, 3 Maggio 1938



Il progetto di Angiolo Mazzoni per la Stazione Termini, 1939, fotomontaggio

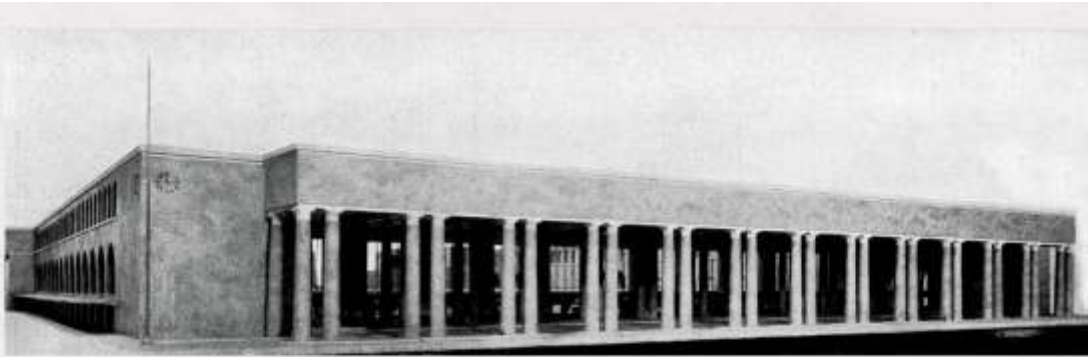

Sopra e sotto: Il modello e veduta notturna del porticato frontale (primo studio, poi modificato) - In basso: Particolare del prospetto principale dell'edificio viaggiatori (progetto esecutivo).



Demolizioni del vecchio 'fabbricato viaggiatori' e realizzazione della Stazione su progetto di Angiolo Mazzoni, 1939-1943



La realizzazione della Stazione su progetto di Angiolo Mazzoni, 1939-1943



La realizzazione della Stazione su progetto di Angiolo Mazzoni, 1939-1943



La Stazione Termini a fine anni Quaranta



Cabina elettrica e Torre dell'Acqua, Angiolo Mazzoni, 1938-1943



La 'Manica Lunga', Angiolo Mazzoni, 1938-1943



Foto aerea di Roma in vista del bombardamento alleato dello Scalo di S. Lorenzo del 17 luglio 1943



L'ingresso degli Alleati a Roma attraverso Porta Maggiore nel 1giugno del 1944



Il progetto per la nuova testata di Stazione Termini, fotomontaggio, 1948



La Nuova testata della Stazione, cantiere di costruzione, 1948



La nuova testata della Stazione Termini, cantiere di costruzione, 1948-1950



Piazza dei Cinquecento, scavo per la realizzazione della testata della nuova stazione, 1950 circa \





La Nuova Stazione Termini, 1950 circa



Roma nel 1959



Rione Esquilino, veduta aerea, 1975 circa



Stazione Termini nel contesto urbano attuale



Rione Esquilino, emergenze storico - architettoniche

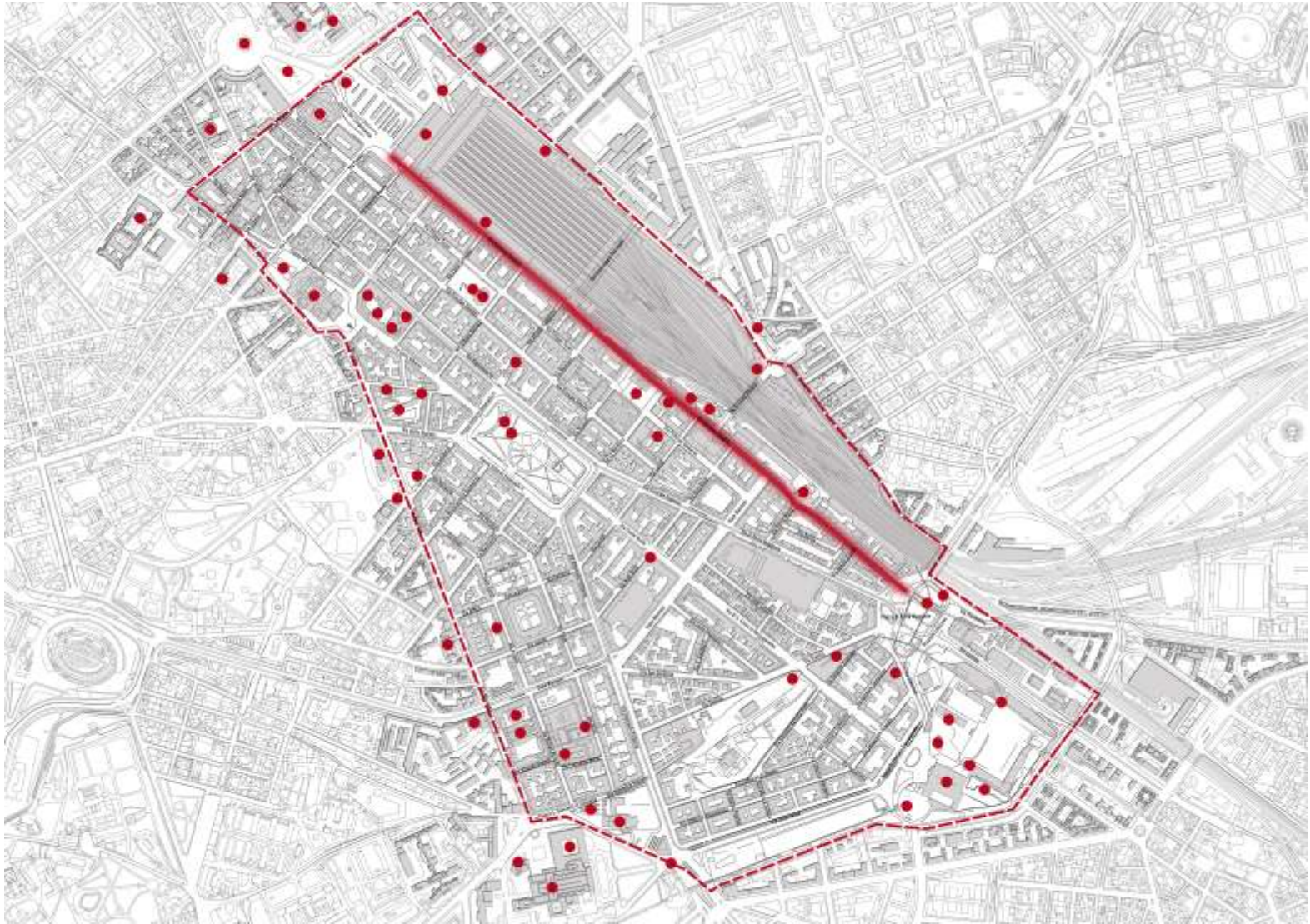

Nuovo Piano Regolatore di Roma, 2008, Carta per la qualità, Elaborato g1_a: tessuti urbani

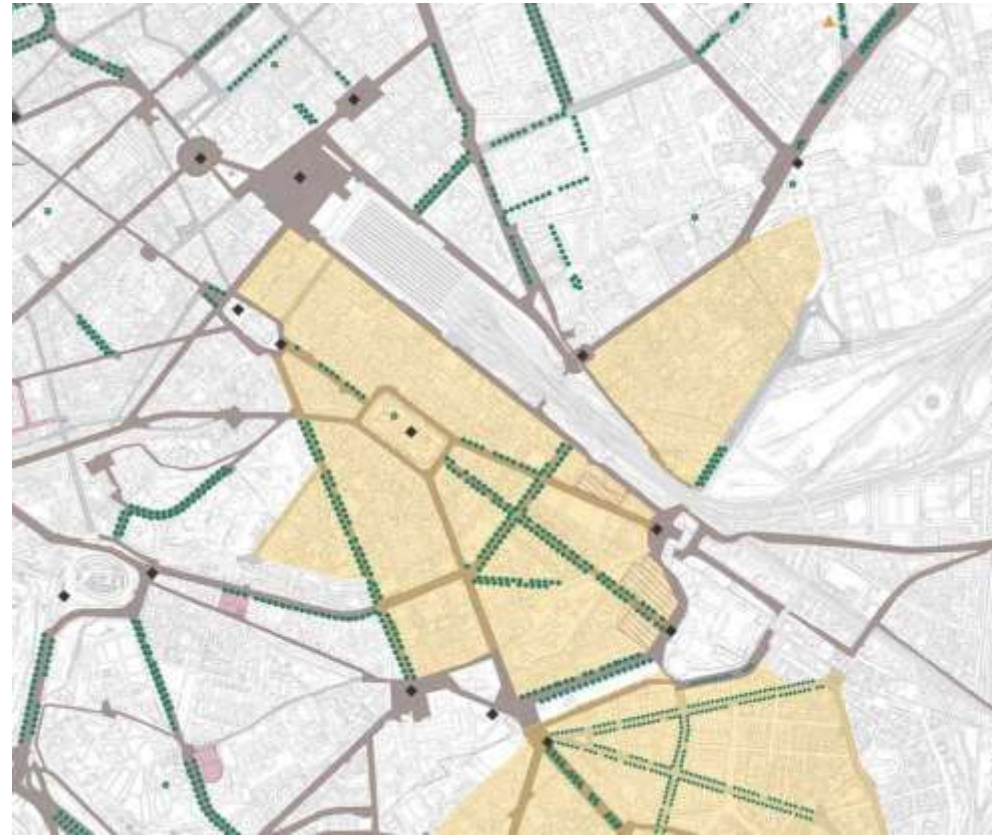
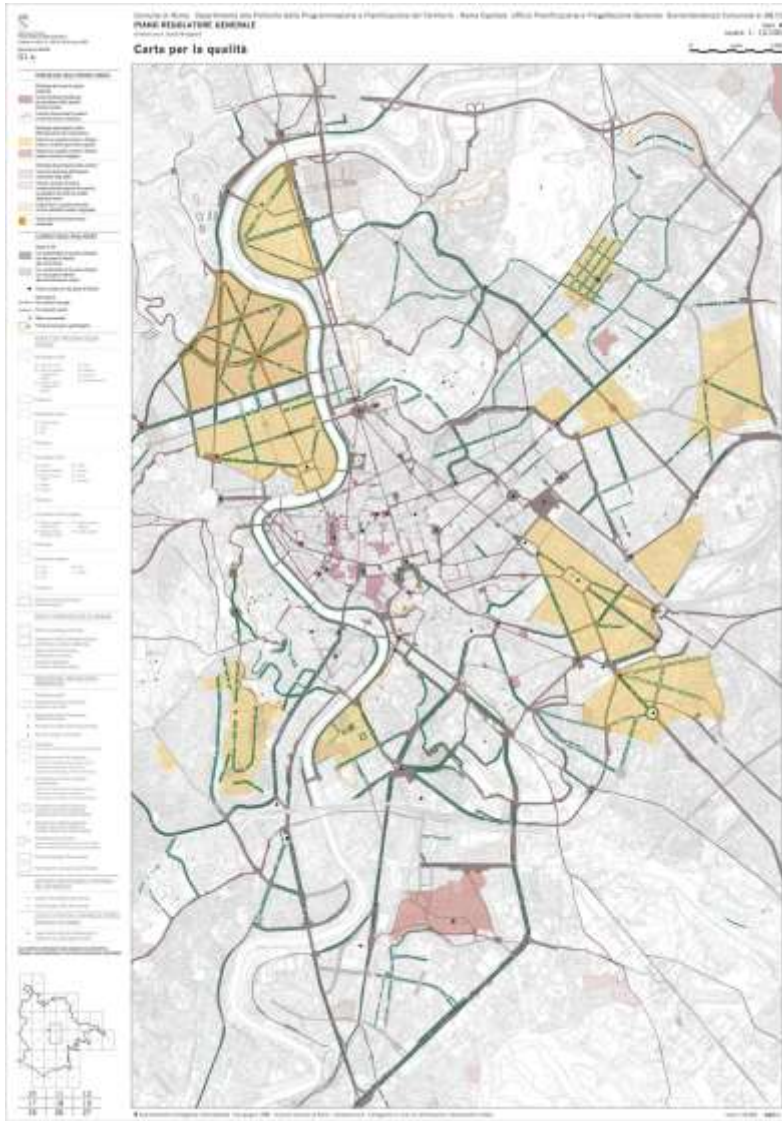

“Impianto con progetto unitario e disegno urbano a struttura geometrica regolare -
Si tratta di specifiche morfologie d’impianto caratterizzate da un disegno urbano unitario, realizzato secondo i piani del 1883 e 1909 e successive varianti, che fa riferimento a modelli di addizione urbana con struttura geometrica regolare (scacchiera, stella o tridente) e un sistema di tracciati stradali scarsamente gerarchizzati che definisce isolati di tipo umbertino generalmente con edifici in linea o specialistici a fronti continue ma con conclusioni tipologiche di diversa natura (villine palazzine)”.



Nuovo Piano Regolatore di Roma, 2008, Carta per la qualità, Elaborato g1_b: edifici con tipologia edilizia speciale

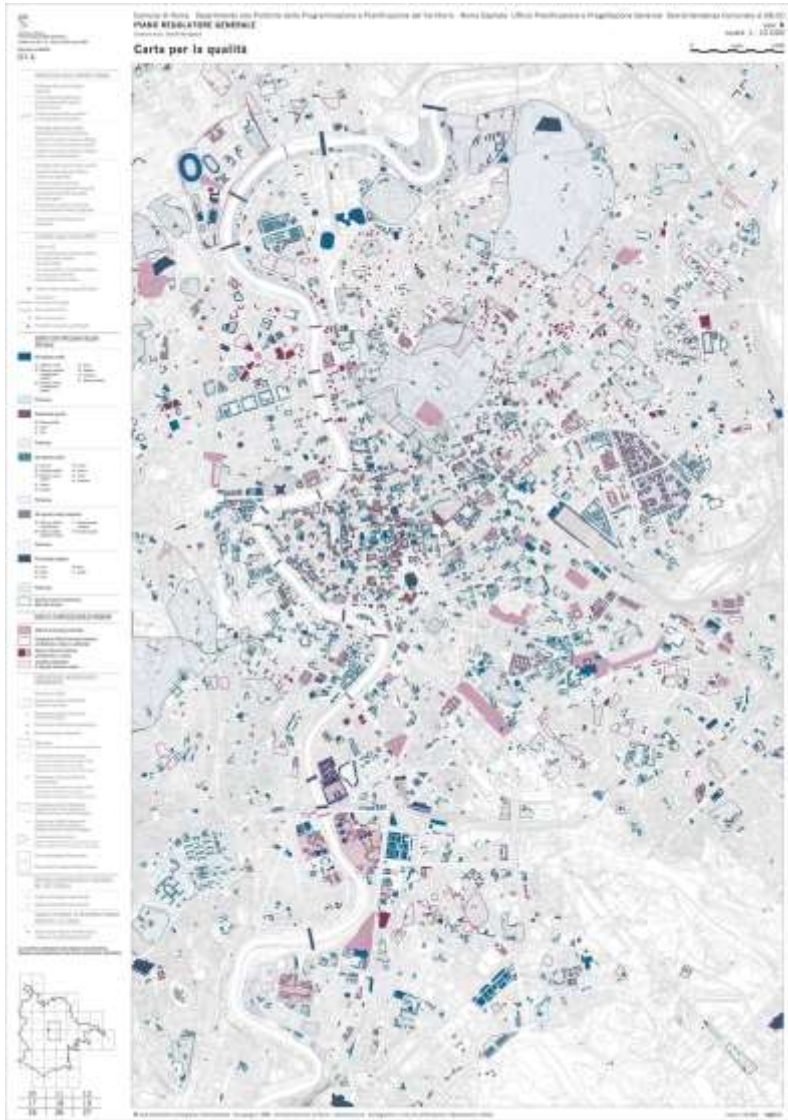

Nuovo Piano Regolatore di Roma, 2008, Carta per la qualità, Elaborato g1_c: preesistenze archeologico-monumentali

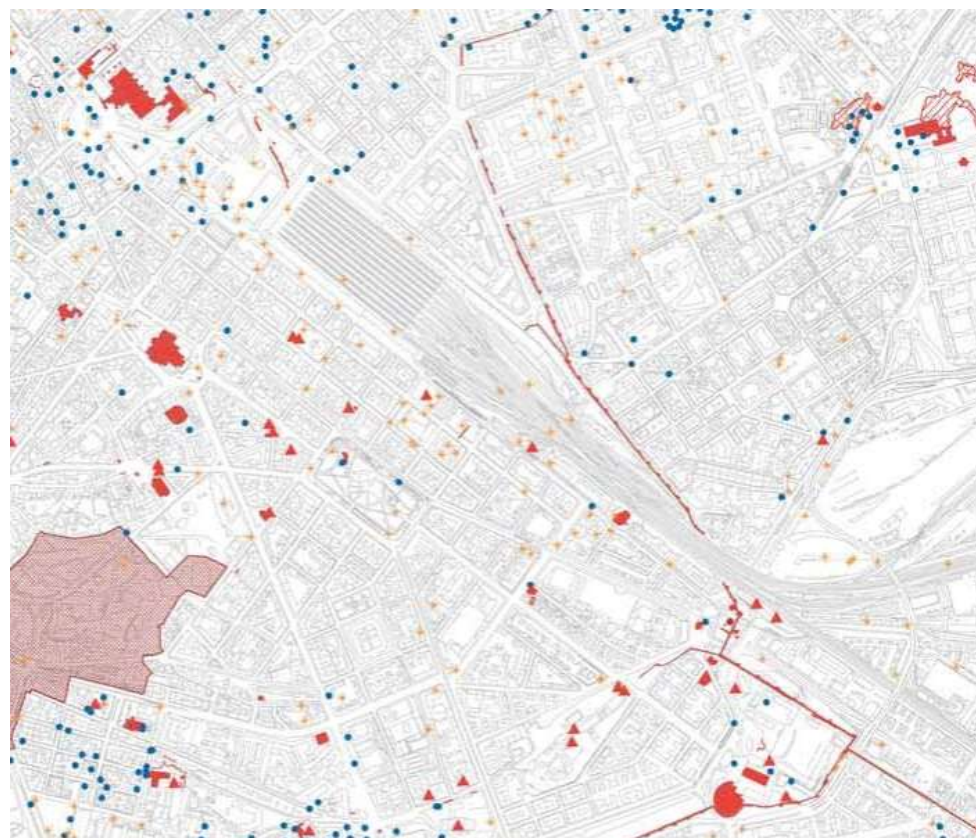
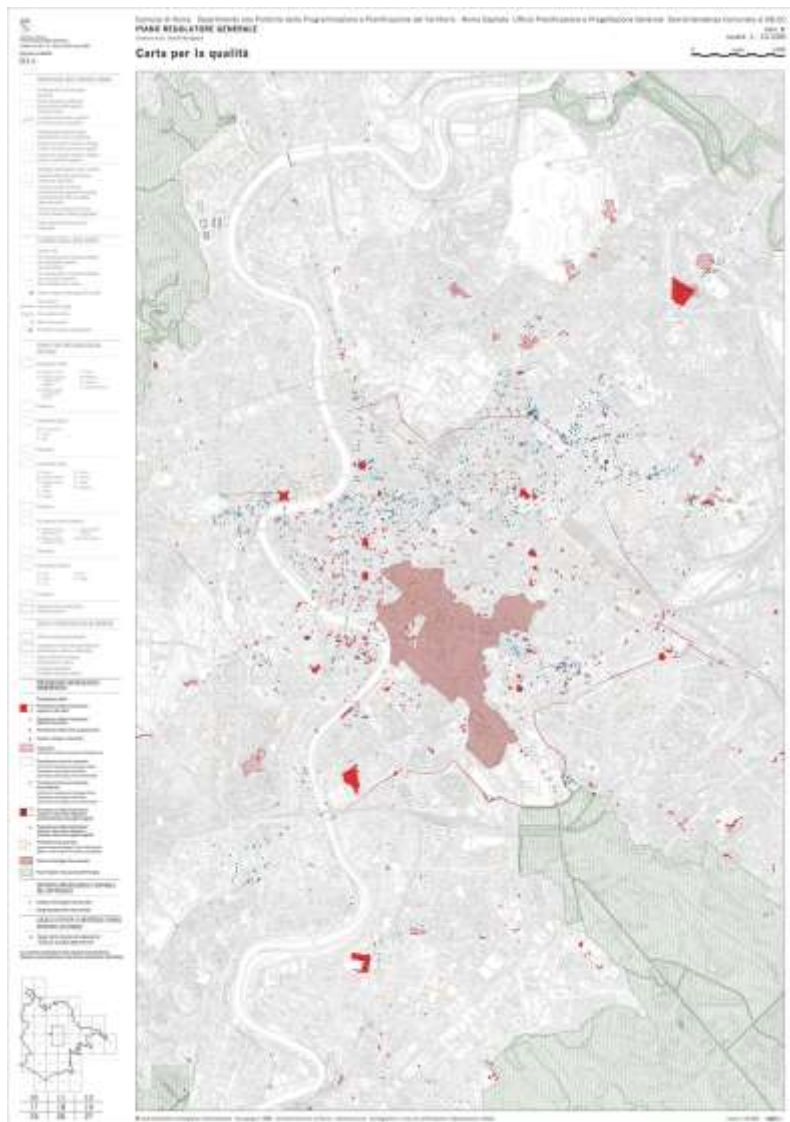

● "Indagini archeologiche documentate"





ORDINE DEGLI
ARCHITETTI
PIANIFICATORI
PAESAGGISTI E CONSERVATORI
DI ROMA E PROVINCIA

ESQUILINO CHIAMA ROMA

Giornata di studio
sul quartiere Esquilino

Casa dell'Architettura

Piazza Manfredo Fanti 47, Roma

giovedì, 31 maggio 2018

MATTINA ore 9.00 - 13.30

POMERIGGIO 14.00 - 18.30



Il "Gruppo di Lavoro via Giolitti" è una spontanea associazione di persone animate dalla volontà di facilitare l'avvio di un processo di rigenerazione urbana partecipata a base culturale quale premessa per il rilancio sociale ed economico del Rione Esquilino. L'Ordine degli Architetti di Roma e Provincia ha accolto la proposta del GdL di ospitare questo Forum presso la propria sede con l'obiettivo di avviare tavoli tematici di confronto inter-istituzionale e con i residenti per **acquisire e condividere pubblicamente informazioni sul pregio culturale del Rione e sulle connesse opportunità di rilancio e sviluppo**. Ciò anche al fine di creare un dialogo pubblicamente partecipato fra i soggetti che investono nella trasformazione dell'Esquilino. L'attivazione dei tavoli tematici renderà possibile l'istituzione di un laboratorio permanente - o Urban Lab - nella Casa dell'Architettura.

ELEMENTI DI RESTAURO ARCHITETTONICO

A.A. 2018/2019 Il semestre

Aula V17, Lunedì 14,30-18,30 / Giovedì 15,00-17,00

Programma 6 crediti, 75 ore

(Canale 'D' - Ma-Oz)

PROGRAMMA E SCADENZE DEL CORSO

I. Iscrizione al corso presentando la formazione del gruppo entro **Giovedì 14 marzo**

II. Consegna del rilievo entro Lunedì 15 aprile / Lunedì 6 maggio MASSIMO

III. Consegna del lavoro di analisi entro **Giovedì 30 maggio**

IV. Consegna del lavoro di sintesi e valutazione entro Giovedì 6 giugno (fine lezioni)

Prof.ssa Simona Salvo

Contributi di dott.ssa **Marianna Cortesi** e dott.ssa **Giulia Muccari**

